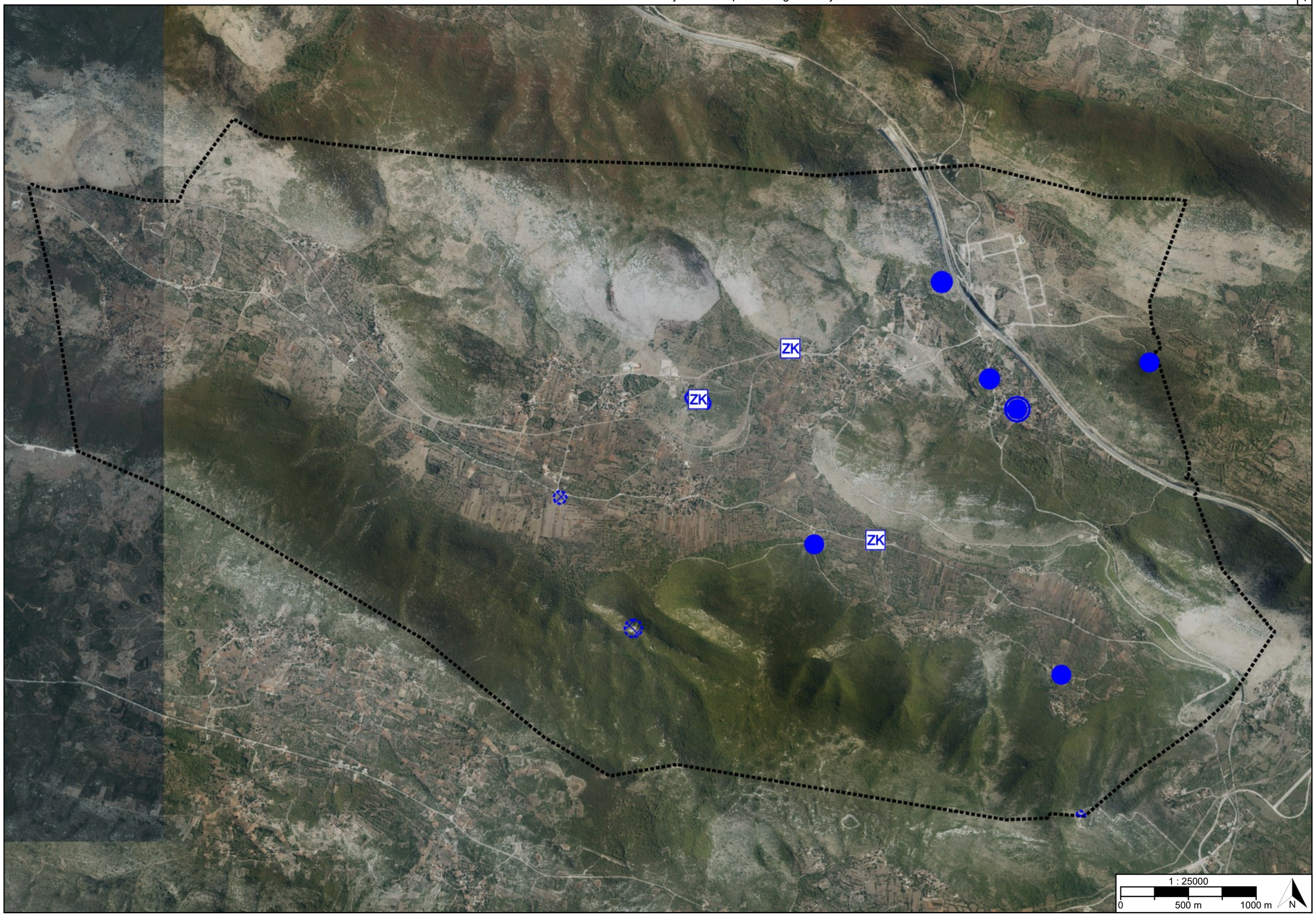
ZK
ZK
ZK
1 : 25000
0
500 m
1000 m
N

TUMAČ PLANSKOG ZNAKOVLJA

[OB-1-1] Obuhvat prostornog plana

[OB-1-1-3001] Obuhvat prostornog plana

[ZP-1-1] Zaštićeni dijelovi prirode

[ZP-1-2] Kulturna baština

[ZP-1-2-3001] (ZK) Područje kulturnog dobra

[ZP-1-2-3011] Kulturna baština zaštićena mjerama prostornog plana

[ZP-1-2-3021] Evidentirana arheološka baština

[ZP-1-3] Krajobraz

[ZP-1-4] Ekološka mreža (Natura 2000)

REPUBLIKA HRVATSKA
SPLITSKO-DALMATINSKA ŽUPANIJA, OPĆINA PRIMORSKI DOLAC

Naziv prostornog plana:

Prostorni plan uređenja Općine Primorski Dolac

Naziv kartografskog prikaza prostornog plana:	Mjerilo prikaza:
3.1. Posebne vrijednosti	1:25000

Vrsta postupka:
Postupak izrade i donošenja izmjene i dopune prostornog plana

Faza izrade plana:	Oznaka revizije plana:
Prijedlog prostornog plana za javnu raspravu	

Odluka o izradi prostornog plana:
Odluka o izradi izmjene i dopune Prostornog plana uređenja Općine Primorski Dolac (Službeni glasnik Općine Primorski Dolac broj 9/2025)

Javna rasprava:
Javna rasprava provodi se od 14.10.2026. do zaključno s danom 28.10.2026.

Javni uvid:	Javno izlaganje:
od 14.10.2026. godine do 28.10.2026. godine, na lokaciji: Općina Primorski Dolac, Primorski Dolac 2, 21227 Primorski Dolac, 09,00-14,00	dana 22.10.2026. godine, na lokaciji: Općina Primorski Dolac, Primorski Dolac 2, 21227 Primorski Dolac, 10,00 sati

Nositelj izrade prostornog plana:	Odgovorna osoba nositelja izrade:
Splitsko-dalmatinska županija, Općina Primorski Dolac Jedinstveni upravni odjel	PROČELNICA Diana Knez mag.iur.

Tijelo koje donosi prostorni plan:	Predsjednik tijela koje donosi prostorni plan:
Splitsko-dalmatinska županija, Općina Primorski Dolac Općinsko vijeće	PREDSJEDNIK OPĆINSKOG VIJEĆA Mario Mišković

Stručni izrađivač prostornog plana:	Odgovorna osoba stručnog izrađivača:
URBOS d.o.o. Split, Karamanova 11 OIB: 01409263192	DIREKTORICA Maja Madiraca dipl.oec.
	Odgovorni voditelj izrade: Gordana Radman dipl.ing.arh.

Stručni tim:

Gordana Radman, dipl.ing.arh. - odgovorni voditelj
Maja Madiraca, dipl.oec.
Larisa Bačić, dipl.ing.građ.
Marko Antonijo Markić mag. ing.arch. et urb.
Dražen Colnago, dipl.ing.arh.
Ivana Bubić, univ.spec.oec
Mislav Madiraca, mag.eu.fondova
Luka Okmažić, stud. arch.

REPUBLIKA HRVATSKA
SPLITSKO-DALMATINSKA ŽUPANIJA, OPĆINA PRIMORSKI DOLAC

Naziv prostornog plana:

Prostorni plan uređenja Općine Primorski Dolac

Naziv kartografskog prikaza prostornog plana:	Mjerilo prikaza:
3.1. Posebne vrijednosti	1:25000

Vrsta postupka:
Postupak izrade i donošenja izmjene i dopune prostornog plana

Faza izrade plana:	Oznaka revizije plana:
Prijedlog prostornog plana za javnu raspravu	

Prostor za digitalni potpis

Odgovorna osoba nositelja izrade:
PROČELNICA
Diana Knez mag.iur.

DIANA KNEZ

Elektronički potpisano: 08.10.2026T10:45:48 (UTC:2026-10-08T08:45:48Z)
Provjera: https://epotpis.rdd.hr/provjera
Broj zapisa: 556f9195-34b4-496d-ab97-66c9ac924102

Odgovorna osoba stručnog izrađivača:
DIREKTORICA
Maja Madiraca dipl.oec.

MAJA MADIRACA

Digitally signed by MAJA MADIRACA
Date: 2026.10.09 09:07:33 +02'00'

Odgovorni voditelj izrade:

Gordana Radman dipl.ing.arh.

Gordana Radman

Digitally signed by Gordana Radman
Date: 2026.10.09 09:03:17 +02'00'