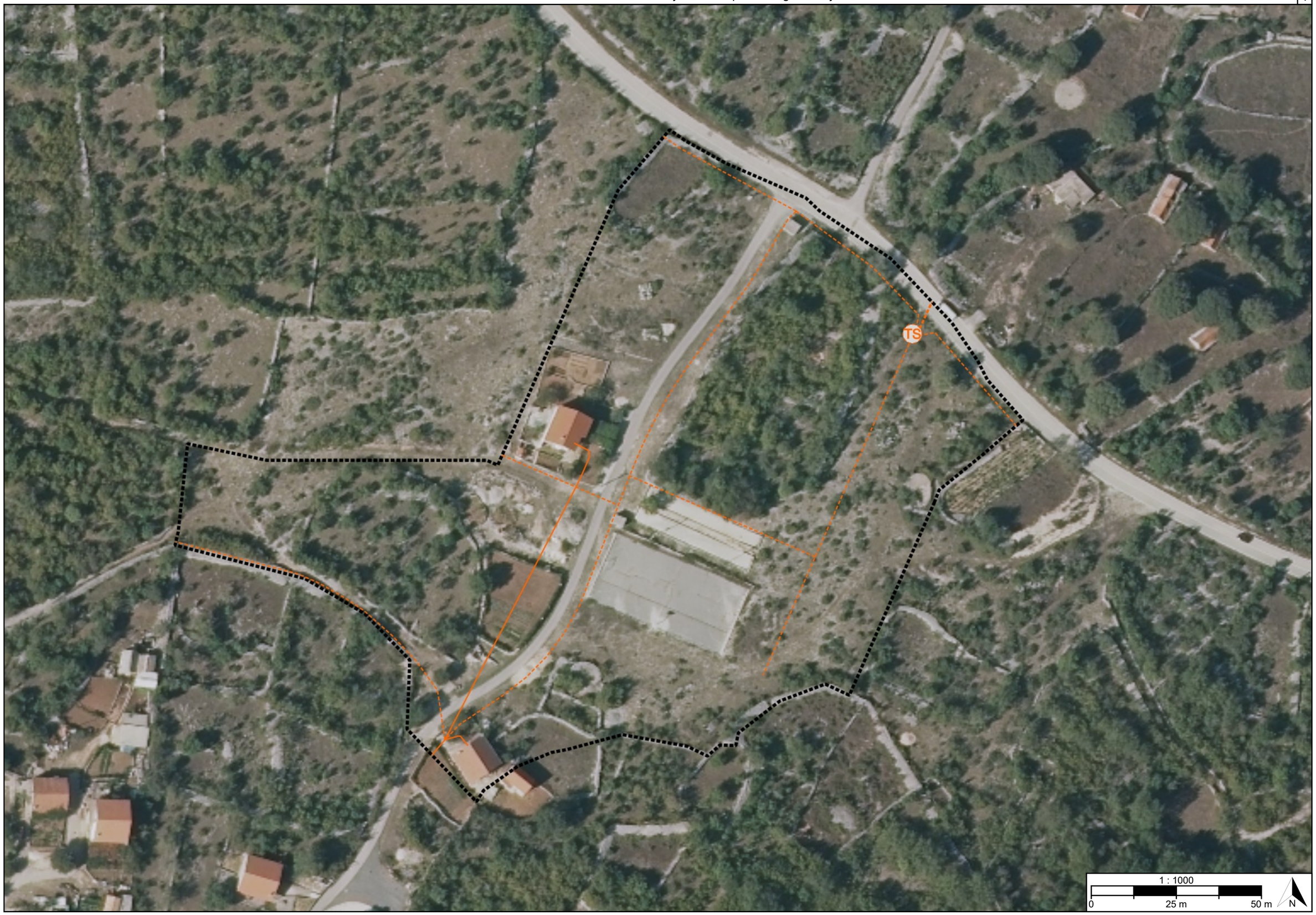
TS
1 : 1000
0
25 m
50 m
N

TUMAČ PLANSKOG ZNAKOVLJA

[OB-1-1] Obuhvat prostornog plana

[OB-1-1-5001] Obuhvat prostornog plana

[IS-3-1] Nafta i plin

[IS-3-2] Elektroenergetika

[IS-3-2-5008] Vod srednjenaponske mreže s pripadajućim građevinama i uređajima (10(20) kV) - planirano

[IS-3-2-5009] Vod niskonaponske mreže s pripadajućim građevinama i uređajima

[IS-3-2-5010] Vod niskonaponske mreže s pripadajućim građevinama i uređajima - planirano

TS

[IS-3-2-5014] (TS) Transformatorsko i/ili rasklopno postrojenje - planirano

REPUBLIKA HRVATSKA
SPLITSKO-DALMATINSKA ŽUPANIJA, OPĆINA PRIMORSKI DOLAC

Naziv prostornog plana:

Urbanistički plan uređenja "Franići"

Naziv kartografskog prikaza prostornog plana:	Mjerilo prikaza:
2.3. Energetski sustav	1:1000

Vrsta postupka:
Postupak izrade i donošenja prostornog plana

Faza izrade plana:	Oznaka revizije plana:
Prijedlog prostornog plana za javnu raspravu	

Odluka o izradi prostornog plana:
Odluka o izradi Urbanističkog plana uređenja "Franići" (Službeni glasnik Općine Primorski Dolac broj 5/2025, 11/2026)

Javna rasprava:
Javna rasprava provodi se od 21.09.2026. do zaključno s danom 20.10.2026.

Javni uvid:	Javno izlaganje:
od 21.09.2026. godine do 20.10.2026. godine, na lokaciji: Općina Primorski Dolac, Primorski Dolac 2, 21227 Primorski Dolac, 09,00-14,00	dana 28.09.2026. godine, na lokaciji: Općina Primorski Dolac, Primorski Dolac 2, 21227 Primorski Dolac, 10,30 sati

Nositelj izrade prostornog plana:	Odgovorna osoba nositelja izrade:
Splitsko-dalmatinska županija, Općina Primorski Dolac Jedinstveni upravni odjel	PROČELNICA Diana Knez mag.iur.

Tijelo koje donosi prostorni plan:	Predsjednik tijela koje donosi prostorni plan:
Splitsko-dalmatinska županija, Općina Primorski Dolac Općinsko vijeće	PREDSJEDNIK OPĆINSKOG VIJEĆA Mario Mišković

Stručni izrađivač prostornog plana:	Odgovorna osoba stručnog izrađivača:
URBOS d.o.o. Split, Karamanova 11 OIB: 01409263192	DIREKTORICA Maja Madiraca dipl.oec.
	Odgovorni voditelj izrade: Gordana Radman dipl.ing.arh.

Stručni tim:

Gordana Radman, dipl.ing.arh. - odgovorni voditelj
Maja Madiraca, dipl.oec.
Marko Antonio Markić, mag.ing.arch.et urb.
Larisa Bačić, dipl.ing.građ.
Ivana Bubić, univ.spec.oec
Mislav Madiraca, man.eu.fondova
Dražen Colnago, dipl.ing.arh.

REPUBLIKA HRVATSKA
SPLITSKO-DALMATINSKA ŽUPANIJA, OPĆINA PRIMORSKI DOLAC

Naziv prostornog plana:

Urbanistički plan uređenja "Franići"

Naziv kartografskog prikaza prostornog plana:	Mjerilo prikaza:
2.3. Energetski sustav	1:1000

Vrsta postupka:
Postupak izrade i donošenja prostornog plana

Faza izrade plana:	Oznaka revizije plana:
Prijedlog prostornog plana za javnu raspravu	

Prostor za digitalni potpis

Odgovorna osoba nositelja izrade:
PROČELNICA
Diana Knez mag.iur.

DIANA KNEZ

Elektronički potpisano: 14.09.2026T15:03:11 (UTC:2026-09-14T13:03:11Z)
Provjera: https://epotpis.rdd.hr/provjera
Broj zapisa: 59a83f31-68d9-4aa3-8daa-f081424b5ab3

Odgovorna osoba stručnog izrađivača:
DIREKTORICA
Maja Madiraca dipl.oec.

MAJA MADIRACA

Digitally signed by MAJA MADIRACA
Date: 2026.09.15 09:10:26 +02'00'

Odgovorni voditelj izrade:
Gordana Radman dipl.ing.arh.

Gordana Radman

Digitally signed by Gordana Radman
Date: 2026.09.15 09:05:44 +02'00'