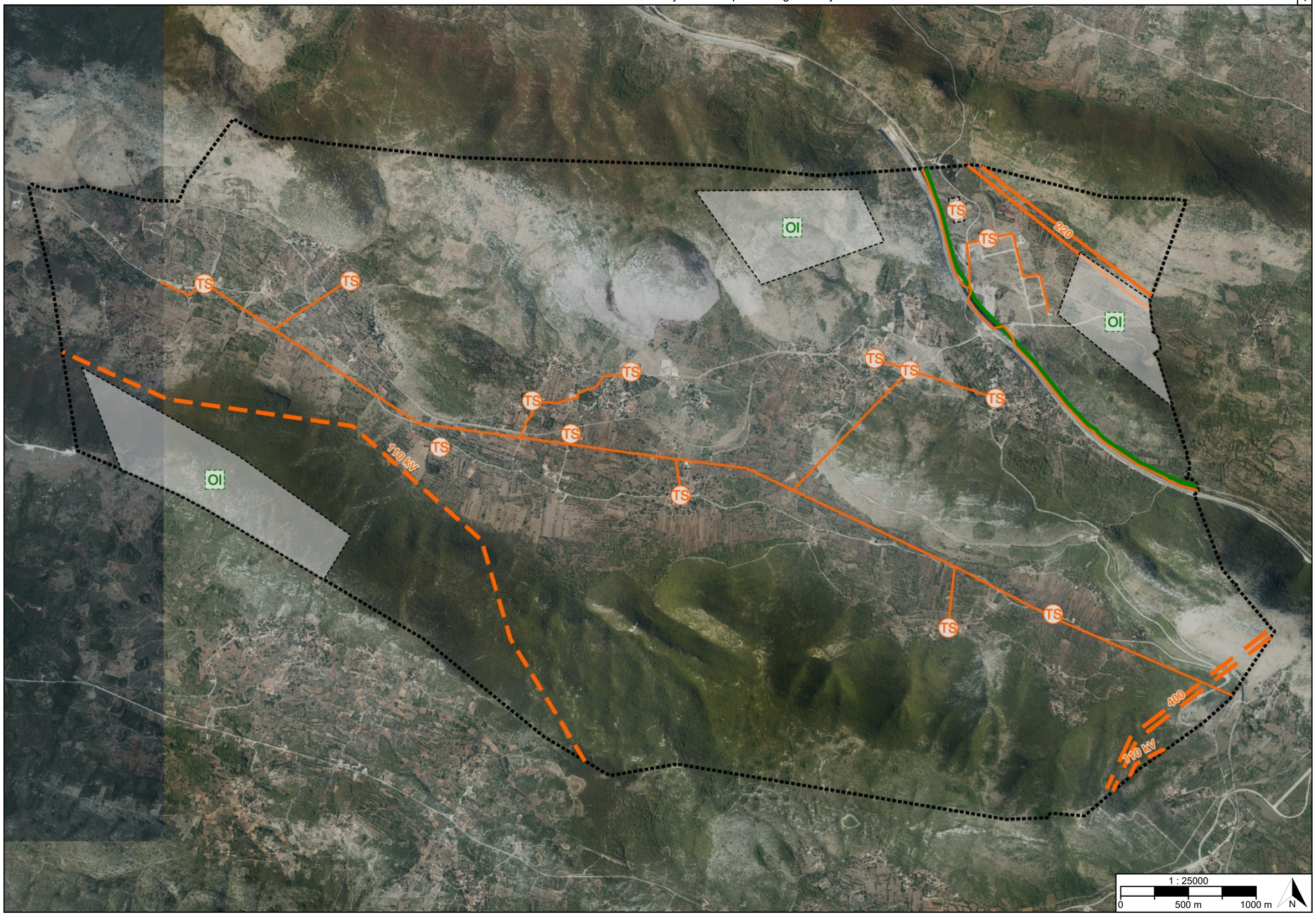
OI
OI
OI
TS
220
110 kV
400
1 : 25000
0
500 m
1000 m
N

# TUMAČ PLANSKOG ZNAKOVLJA

## [OB-1-1] Obuhvat prostornog plana

[OB-1-1-3001] Obuhvat prostornog plana

## [IS-3-1] Nafta i plin

[IS-3-1-2303] Plinovod s pripadajućim građevinama i uređajima

## [IS-3-2] Elektroenergetika

400 [IS-3-2-1002] (400) Dalekovod 400 kV s pripadajućim građevinama i uređajima - planirano

220 [IS-3-2-1003] (220) Dalekovod 220 kV s pripadajućim građevinama i uređajima

110 kV [IS-3-2-2002] (110 kV) Dalekovod 110 kV s pripadajućim građevinama i uređajima - planirano

TS [IS-3-2-2012] (TS) Transformatorsko i/ili rasklopno postrojenje područnog (regionalnog) značaja - planirano

OI [IS-3-2-2302] (OI) Elektrana na obnovljive izvore energije područnog (regionalnog) značaja - planirano

[IS-3-2-3007] Vod srednjenaponske mreže s pripadajućim građevinama i uređajima (10(20) kV)

TS [IS-3-2-3013] (TS) Transformatorsko i/ili rasklopno postrojenje

TS [IS-3-2-3014] (TS) Transformatorsko i/ili rasklopno postrojenje - planirano

**REPUBLIKA HRVATSKA**
SPLITSKO-DALMATINSKA ŽUPANIJA, OPĆINA PRIMORSKI DOLAC

**Naziv prostornog plana:**

# Prostorni plan uređenja Općine Primorski Dolac

| Naziv kartografskog prikaza prostornog plana: | Mjerilo prikaza: |
|---|---|
| 2.3. Energetski sustav | 1:25000 |

Vrsta postupka:
Postupak izrade i donošenja izmjene i dopune prostornog plana

| Faza izrade plana: | Oznaka revizije plana: |
|---|---|
| Prijedlog prostornog plana za javnu raspravu | |

Odluka o izradi prostornog plana:
Odluka o izradi izmjene i dopune Prostornog plana uređenja Općine Primorski Dolac (Službeni glasnik Općine Primorski Dolac broj 9/2025)

Javna rasprava:
Javna rasprava provodi se od 21.09.2026. do zaključno s danom 05.10.2026.

| Javni uvid: | Javno izlaganje: |
|---|---|
| od 21.09.2026. godine do 05.10.2026. godine, na lokaciji: Općina Primorski Dolac, Primorski Dolac 2, 21227 Primorski Dolac, 09,00-14,00 | dana 28.09.2026. godine, na lokaciji: Općina Primorski Dolac, Primorski Dolac 2, 21227 Primorski Dolac, 09,00 |

| Nositelj izrade prostornog plana: | Odgovorna osoba nositelja izrade: |
|---|---|
| Splitsko-dalmatinska županija, Općina Primorski Dolac<br>Jedinstveni upravni odjel | PROČELNICA<br>Diana Knez mag.iur. |

| Tijelo koje donosi prostorni plan: | Predsjednik tijela koje donosi prostorni plan: |
|---|---|
| Splitsko-dalmatinska županija, Općina Primorski Dolac<br>Općinsko vijeće | PREDSJEDNIK OPĆINSKOG VIJEĆA<br>Mario Mišković |

| Stručni izrađivač prostornog plana: | Odgovorna osoba stručnog izrađivača: |
|---|---|
| URBOS d.o.o.<br>Split, Karamanova 11<br>OIB: 01409263192 | DIREKTORICA<br>Maja Madiraca dipl.oec. |
| | Odgovorni voditelj izrade:<br>Gordana Radman dipl.ing.arh. |

Stručni tim:

Gordana Radman, dipl.ing.arh. - odgovorni voditelj
Maja Madiraca, dipl.oec.
Larisa Bačić, dipl.ing.građ.
Marko Antonijo Markić mag. ing.arch. et urb.
Dražen Colnago, dipl.ing.arh.
Ivana Bubić, univ.spec.oec
Mislav Madiraca, mag.eu.fondova
Luka Okmažić, stud. arch.

REPUBLIKA HRVATSKA
SPLITSKO-DALMATINSKA ŽUPANIJA, OPĆINA PRIMORSKI DOLAC

Naziv prostornog plana:

# Prostorni plan uređenja Općine Primorski Dolac

| Naziv kartografskog prikaza prostornog plana: | Mjerilo prikaza: |
|---|---|
| 2.3. Energetski sustav | 1:25000 |

Vrsta postupka:
Postupak izrade i donošenja izmjene i dopune prostornog plana

| Faza izrade plana: | Oznaka revizije plana: |
|---|---|
| Prijedlog prostornog plana za javnu raspravu | |

**Prostor za digitalni potpis**

Odgovorna osoba nositelja izrade:
PROČELNICA
Diana Knez mag.iur.

DIANA KNEZ

Elektronički potpisano: 15.09.2026T11:03:04 (UTC:2026-09-15T09:03:04Z)
Provjera: https://epotpis.rdd.hr/provjera
Broj zapisa: 04063fca-8789-422b-be65-569ab3889d1f

Odgovorna osoba stručnog izrađivača:
DIREKTORICA
Maja Madiraca dipl.oec.

MAJA MADIRACA

Digitally signed by MAJA MADIRACA
Date: 2026.09.15 13:57:54 +02'00'

Odgovorni voditelj izrade:
Gordana Radman dipl.ing.arh.

Gordana Radman

Digitally signed by Gordana Radman
Date: 2026.09.15 13:58:24 +02'00'