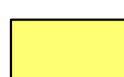

TUMAČ ZNAKOVA

Građevinsko područje naselja

 Izgrađeno

 Neizgrađeno - uređeno

 Groblje

Izdvojeno građevinsko područje izvan naselja

 T2 Gospodarska namjena - ugostiteljsko turistička

 I2 Gospodarska namjena - proizvodna

 UPU - Bristovača - Trištenica

 UPU - Preslo

 UPU - Kose

 UPU - Franići

 Površine izvan građevinskih područja za gradnju objekata iz članka 34.,35. i 37.

M = 1 : 5 000

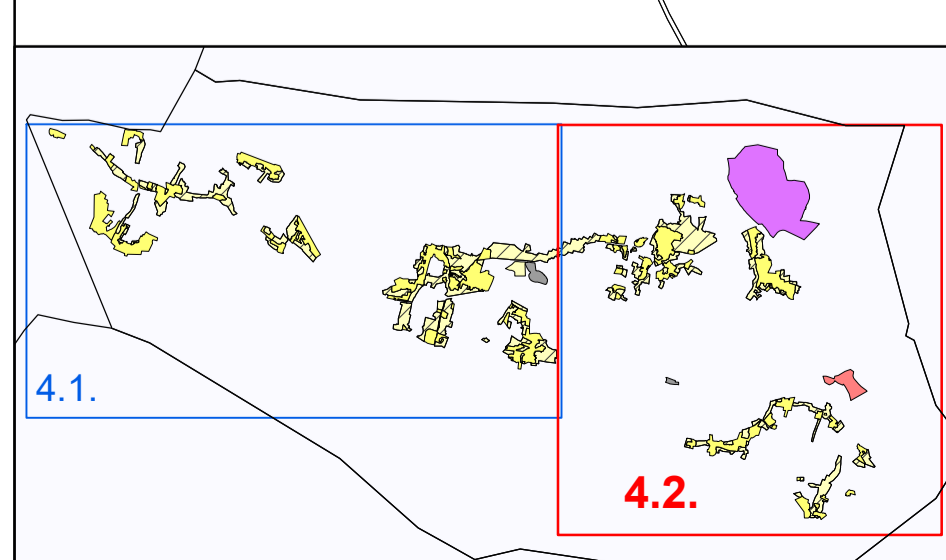
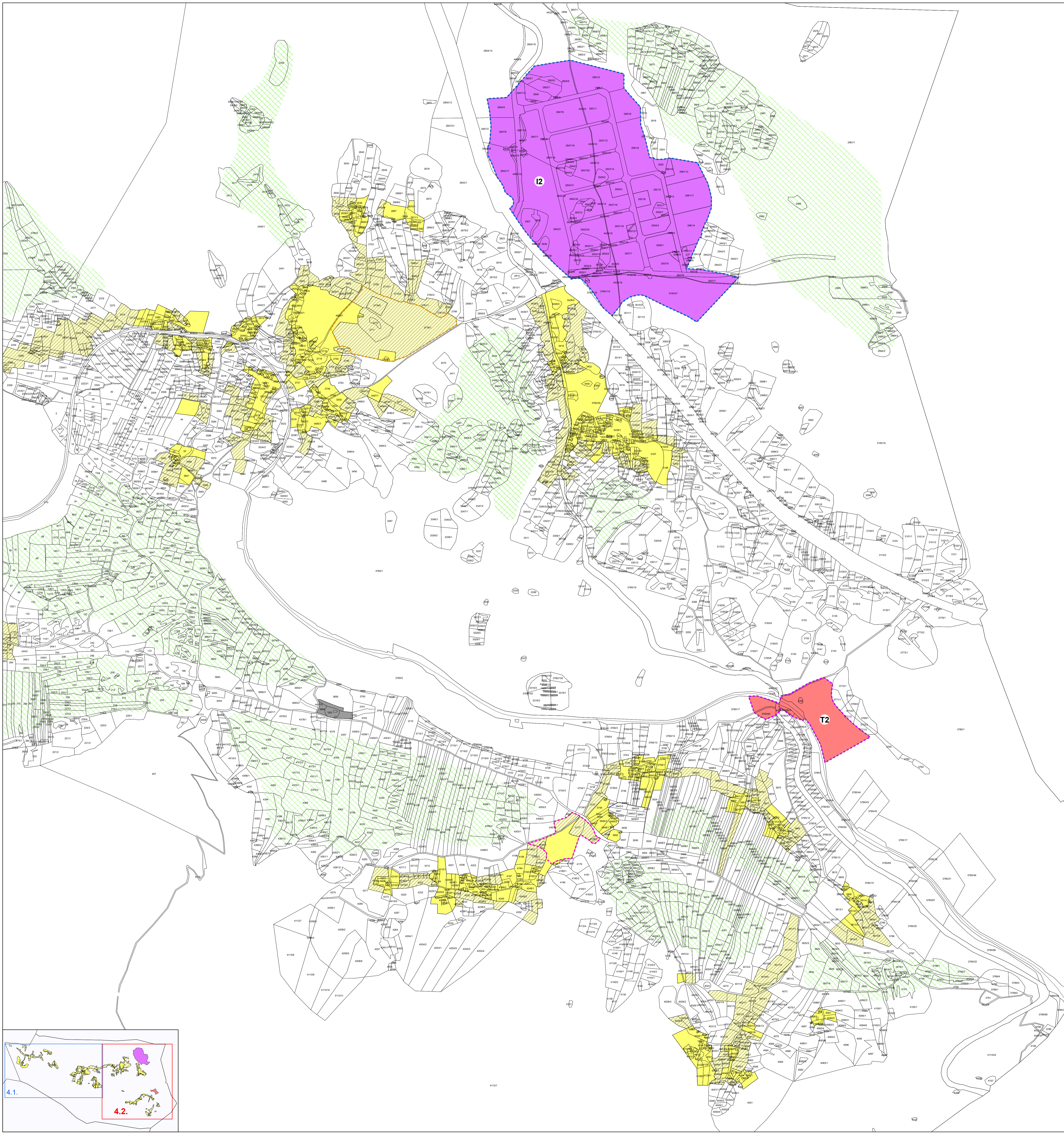

Županija: SPLITSKO-DALMATINSKA	
Općina: PRIMORSKI DOLAC	
Naziv prostornog plana: II. IZMJENE I DOPUNE PROSTORNOG PLANA UREĐENJA OPĆINE PRIMORSKI DOLAC - PRIJEDLOG	
Naziv kartografskog prikaza: GRAĐEVINSKA PODRUČJA NASELJA I IZDVOJENA GRAĐEVINSKA PODRUČJA IZVAN NASELJA	
Broj kartografskog prikaza: 4.2.	Mjerilo kartografskog prikaza: 1:5 000
Odluka Općinskog vijeća o izradi Prostornog plana: "Službeni glasnik Općine Primorski Dolac" broj 6/22	Odluka Općinskog vijeća o donošenju Plana: "Službeni glasnik Općine Primorski Dolac" broj
Javna rasprava (datum objave): 11.09.2023.	Javni uvid održan: od _____ do _____
Pečat tijela odgovornog za provođenje javne rasprave:	Odgovorna osoba za provođenje javne rasprave: Pročelnica: Diana Knez, dipl.prav.
Stručni izrađivač Plana: JU ZAVOD ZA PROSTORNO UREĐENJE SPLITSKO-DALMATINSKE ŽUPANIJE	Pečat:
Odgovorni voditelj izrade Plana:	Odgovorna osoba: Petar Matković, dipl.ing.arch.
Stručni tim u izradi Plana: Petar Matković, dipl.ing.arch. Rid Rušić, doc. Niko Mrčić, dipl.ing.arch. dr.sc. Svjetlana Miše, mag.ing.arch. Josip Matijević, mag.ing.arch.	Zoran Botić, dipl.ing.grad. Darko Rom, ing.el. Hrvoje Luksić, mag.iur. Zdravko Grčić, stručni bacc. jav.up.
Pečat Općinskog vijeća:	Predsjednik Općinskog vijeća: Mario Mišković
Istovjetnost ovog Prostornog plana s izvornikom ovjera:	Pečat nositelja izrade: