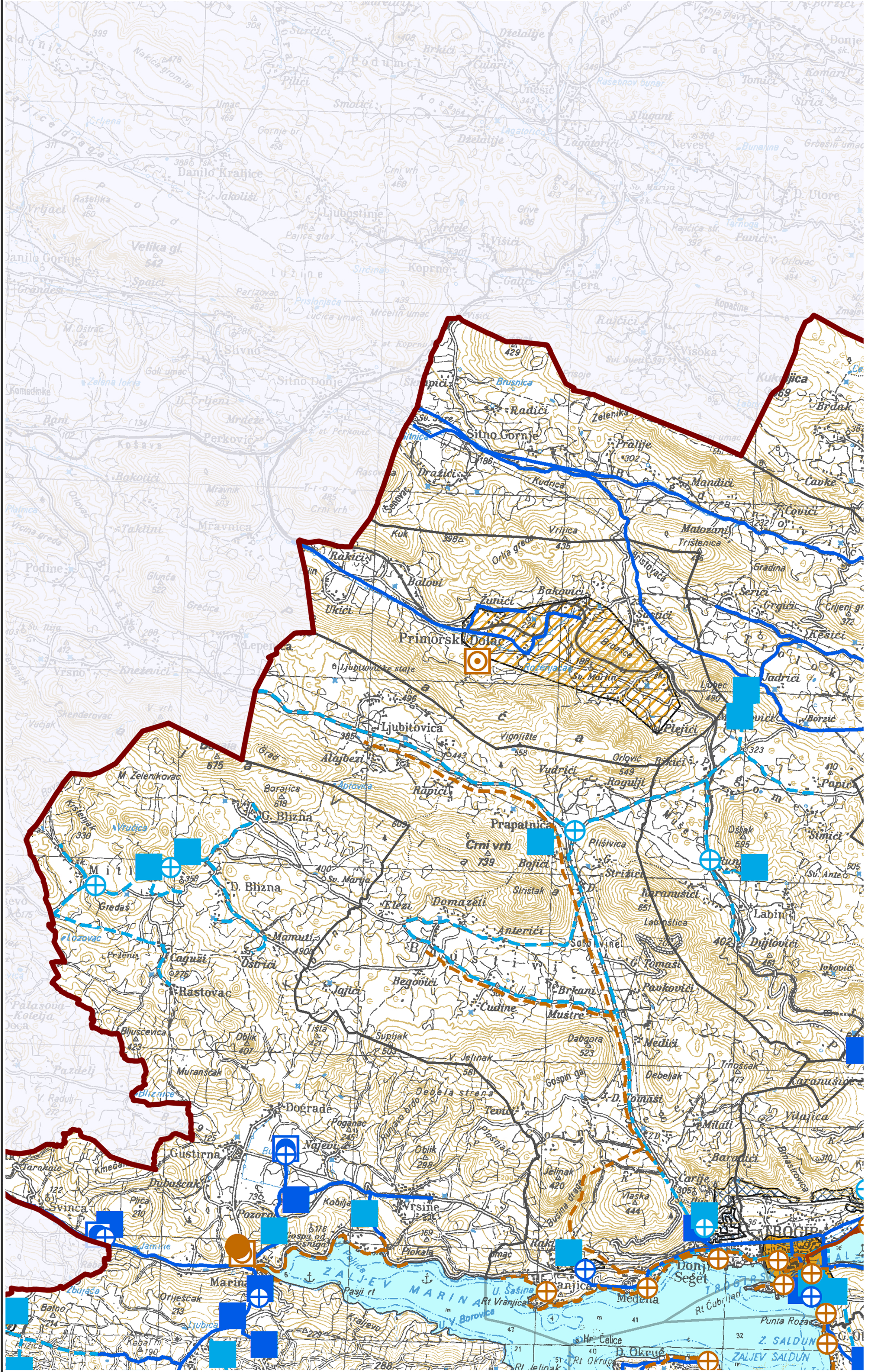
Primorski Dolac
Sitno Gornje
Radići
Pralije
Mandići
Dražići
Kudrica
Vrlijica
Matozani
Trištenica
Rakići
Balovi
Ukići
Žunići
Bakovići
Šerići
Grgići
Kesići
Jadrići
Borzić
Ljubitovica
Vignjište
Vudrići
Rogulji
Prapatnica
Crni vrh
Bojići
Plišivica
M. Zelenikovac
G. Blizna
D. Blizna
Mitlo
Gredaš
Mamuti
Caguzi
Ostrići
Rastovac
Jajići
Begovići
Ćudine
Domazeti
Anterići
Brkani
Muštre
Dabgora
Labin
Dujlovići
Pavkovići
Medići
Debeljak
Dograde
Najevi
Gustirna
Dubašćak
Svinca
Pozorac
Vršine
Kobilje
Marina
Orlješćak
Rakić
Seget Donji
Medena
Trogir
ZALJEV MARINA
Z. SALDUN
ZALJEV SALDUN
Punta Rožac
Rt Čubrijan
Rt Vranjica
U. Šašina
D. Okruk
Danilo Kraljice
Ljubostinje
Danilo Gornje
Slivno
Sitno Donje
Perković
Koprno
Podumci
Unešić
Lagatorići
Nevest
D. Utore
Kukuljica
Brdak
Čavke
Čovići
Vilajica

SPLITSKO-DALMATINSKA ŽUPANIJA

IZMJENE I DOPUNE PROSTORNOG PLANA SPLITSKO-DALMATINSKE ŽUPANIJE

Kartografski prikaz :
2.INFRASTRUKTURNI SUSTAVI

2.3. VODNOGOSPODARSKI SUSTAVI, OBRADA, SKLADIŠTENJE I ZBRINJAVANJE OTPADA

M = 1 : 100 000

STUDENI 2021. GOD.

TUMAČ PLANSKOG ZNAKOVLJA :

GRANICE
Teritorijalne i statističke granice

- Državna granica
- Županijska granica
- Gradska/općinska granica

VODNOGOSPODARSKI SUSTAVI
Korištenje voda - vodoopskrba

Postojeće		Planirano	
⊡	Vodozahvat	⊡	Vodozahvat
■	Vodosprema	■	Vodosprema
⊕	Crpna stanica	⊕	Crpna stanica
◎	Uređaj za kondicioniranje	◎	Uređaj za kondicioniranje
—	Vodoopskrbni cjevovod	- - -	Vodoopskrbni cjevovod

Odvodnja otpadnih voda

Postojeće		Planirano	
◎	Uređaj za pročišćavanje	◎	Uređaj za pročišćavanje
●	Ispust	●	Ispust
⊕	Crpna stanica	⊕	Crpna stanica
—	Glavni dovodni kanal	- - -	Glavni dovodni kanal
■	Zona kanalizacijskog sustava	▨	Zona kanalizacijskog sustava
—	Hidrotehnički tunel	—	Hidrotehnički tunel

Uređenje vodotoka i voda - regulacijski i zaštitni sustav

- Kanali
- Nasipi
- BB Brana - betonska

Akumulacija za navodnjavanje zemljišta

- AN - postojeća
- AN - planirana

Akumulacija za hidroelektranu

- AH - postojeća
- AH - planirana
- ■ Vodna površina
- ■ Poplavno područje
- Tunel

Melioracija

- Osnovna mreža za navodnjavanje
- Detaljna mreža za navodnjavanje
- ⊕ Crpna stanica
- ▦ Izgrađeni melioracijski sustav
- ▩ Djelomično izgrađeni i planirani melioracijski sustav

OBRADA, SKLADIŠTENJE I ZBRINJAVANJE OTPADA

- ⬡ Regionalni (županijski) Centar za gospodarenje otpadom
- PS Pretovarna stanica
- GO Građevinski otpad
- ⬢ Sabirno mjesto opasnog otpada (privremeno skladištenje opasnog otpada)

Splitsko-dalmatinska županija

Naziv prostornog plana: **III. Izmjene i dopune Prostornog plana Splitsko-dalmatinske županije**
("Službeni glasnik Splitsko-dalmatinske županije" broj 1/03, 8/04, 5/05, 5/06, 13/07, 9/13, 147/15)

Naziv kartografskog prikaza: **Vodnogospodarski sustavi, obrada, skladištenje i zbrinjavanje otpada**

Broj kartografskog prikaza: **2.3.**

Mjerilo kartografskog prikaza: **1:100 000**

Odluka o izradi Izmjena i dopuna PPSDŽ-a:
"Službeni glasnik SDŽ", broj 63/18

Odluka Županijske skupštine o donošenju Plana:
"Službeni glasnik SDŽ", broj 154/21

Objava javne rasprave:
- "Službeni glasnik SDŽ", broj 149/19 od 06.11.2019.
- mrežna stranica SDŽ od 08.11.2019.
- mrežna stranica MGIPU od 08.11.2019.
- "Slobodna Dalmacija" od 11.11.2019.

Javni uvid održan:
14.11.2019. - 16.12.2019.

Objava ponovne javne rasprave:
- "Službeni glasnik SDŽ", broj 94/20 od 14.09.2020.
- mrežna stranica SDŽ od 23.09.2020.
- mrežna stranica MPGI od 21.09.2020.
- "Slobodna Dalmacija" od 23.09.2020.

Javni uvid održan:
29.09.2020. - 13.10.2020.

Pečat tijela odgovornog za provođenje javnih rasprava:

Odgovorna osoba za provođenje javnih rasprava:
Mario Radevenjić, dipl.ing.građ.

Suglasnost na plan prema članku 108. Zakona o prostornom uređenju *(NN 153/13, 65/17, 114/18, 39/19, 98/19)* Ministarstva prostornoga uređenja, graditeljstva i državne imovine
Klasa: 350-02/21-11/3 Ur.broj: 351-06-1-2-21-9 Datum: 30. lipnja 2021.

Pravna osoba koja je izradila Plan:
JAVNA USTANOVA
ZAVOD ZA PROSTORNO UREĐENJE
SPLITSKO-DALMATINSKE ŽUPANIJE

Pečat pravne osobe koja je izradila Plan:

Odgovorni voditelj izrade Plana:
Niko Mrčić, dipl. ing. arh.

NIKO MRČIĆ
dipl.ing.arh.
OVLAŠTENI ARHITEKT URBANIST
A-U 26

Koordinator izrade Plana: **Petar Matković, dipl. ing. arh.**

PETAR MATKOVIĆ
dipl.ing.arh.
OVLAŠTENI ARHITEKT URBANIST
A-U 145

Stručni tim u izradi Plana:
Niko Mrčić, dipl. ing. arh. - ravnatelj
Petar Matković, dipl. ing. arh.
Nora Nikšić, dipl. ing. arh.
Luca Ninčević, mag. ing. arch.
Zoran Botić, dipl. ing. građ.
Hrvoje Lukšić, mag. prav.
Rid Ruščić, oec.
Zdravko Grčić, bcc. jav. up.
Darko Rom, ing. el.

Pečat Županijske skupštine:

Predsjednik Županijske skupštine:
Mate Šimundić, prof.

Istovjetnost ovog prostornog plana s izvornikom ovjerava:

Pečat nositelja izrade: